

## Estimadas familias de Turlington Elementary & Schultz Junior High,

Waller ISD (WISD) se complace en anunciar la integración de un sistema de etiquetas SMART (SMART) para pasajeros de autobuses. La integración comenzará esta primavera en Turlington Elementary y Schultz Junior High y completará todas las demás escuelas de WISD en el otoño de 2019.

SMART ayudará a aumentar la seguridad y protección de los estudiantes al aprovechar la tecnología para mejorar la administración y las comunicaciones de los estudiantes en los autobuses escolares. Ayudará a:

- Aumentar la conciencia del conductor, la escuela y los padres
- Asegurarse de que los pasajeros se suban en el autobús correcto y se bajen en la parada correcta
- Automatizar las funciones de reporte necesarias
- ¡Y más!

WISD está trabajando actualmente para instalar hardware en autobuses y conductores de trenes. Mientras tanto, **queremos reunirnos con usted para proporcionarle más información y responder sus preguntas. Si su hijo(a) viaja en un autobús o puede viajar en un autobús en el futuro, haga planes para asistir a una reunión familiar de WISD Etiqueta SMART. Puede asistir a cualquiera de las reuniones, pero la asistencia a ambas no es necesaria.**

- **Martes, 23 de abril** – Turlington Elementary 6-6:45 p.m. – Cafetería
- **Jueves, 25 de abril** – Schultz Junior High 6-6:45 p.m. – Cafetería

Más información sobre esto, está disponible en <https://wisd.fyi/transportation>. ¡Esperamos poder compartir más con ustedes el 23 de abril o el 25 de abril!



## Como funciona

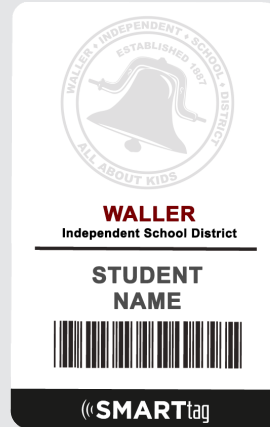

### ID Estudiantil

A los estudiantes se les entrega una ID SMART de identificación de radiofrecuencia (RFID – siglas en inglés). La tecnología RFID está reemplazando los códigos de barras en muchas industrias como las médicas (seguimiento de pacientes, equipos y suministros), bibliotecas (seguimiento de libros) e incluso acceso a parques de atracciones (Disney World ahora usa pulseras RFID). Estas identificaciones se comunican con las tabletas de controladores. No hay información del estudiante almacenado en la etiqueta.

### Tableta del Autobús

Los autobuses escolares de etiquetas SMART están equipados con una tableta y un lector RFID. Al subir y bajar un autobús, los pasajeros presentan su identificación en el lector. La tableta mostrara al conductor si se está subiendo al autobús correcto y si se está bajando en su parada correcta el estudiante.

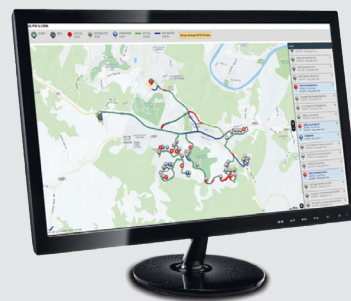

### Administración de Transporte

Cuando comienza la actividad del autobús, la información del pasajero está disponible de inmediato para los administradores de transporte, por lo que ellos pueden supervisar toda actividad del autobús escolar.

## Atentamente,

**Angie Davis**  
Jefe de Escuelas

**Joel Mooneyham**  
Director de Transporte

**Hannah Gates**  
Directora de  
Schultz Junior High

**Kristen Eckerman**  
Directora de  
Turlington Elementary